

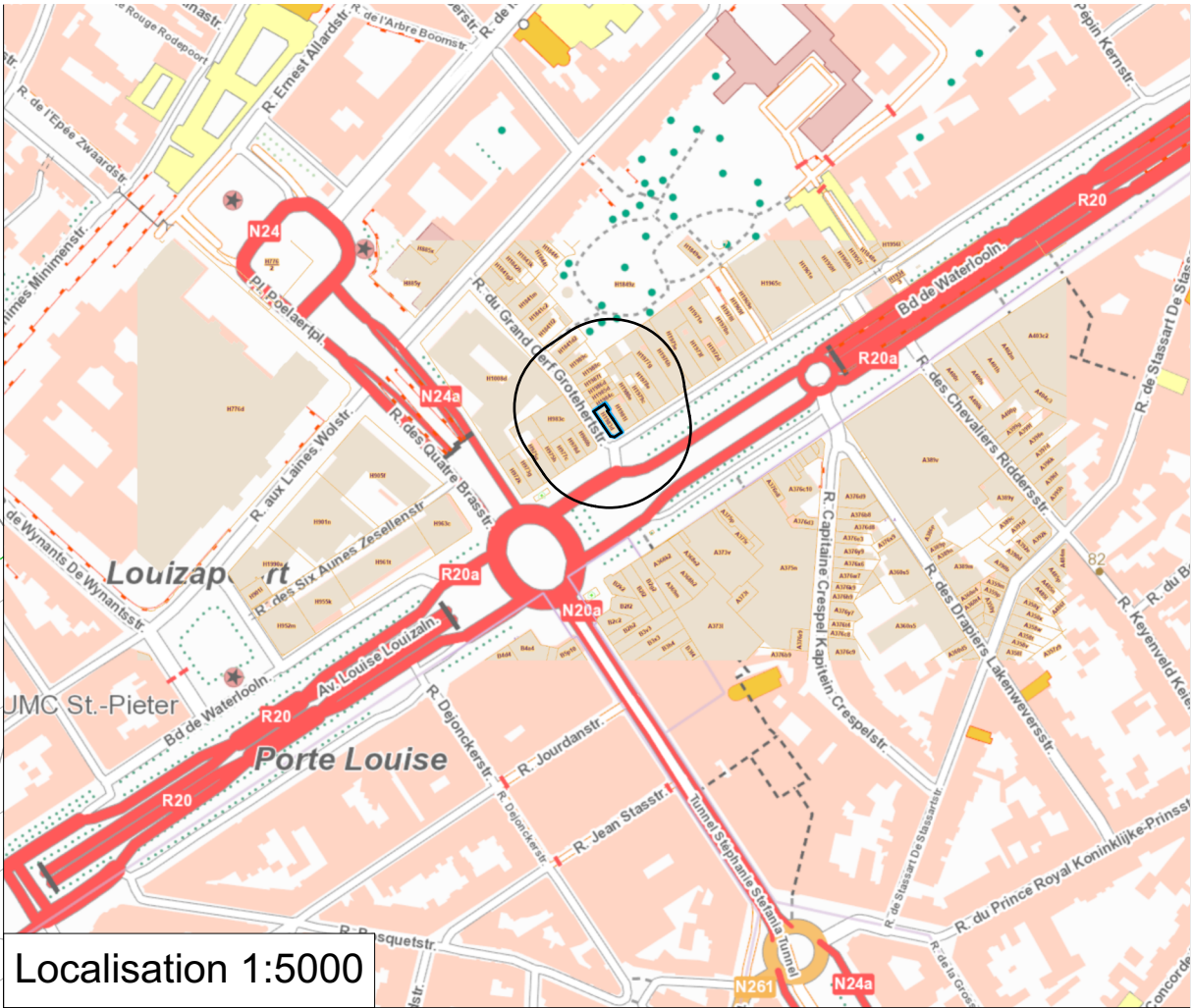



Implantation 1:500



Localisation 1:5000



Photos sur site

R - Restaurant  
C - Commerce  
B - Bureaux  
A - Atelier  
H - Habitat  
E - Ecole

Nombre d'étages



Toiture en pente

Nombre d'étages

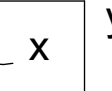

Toiture plate

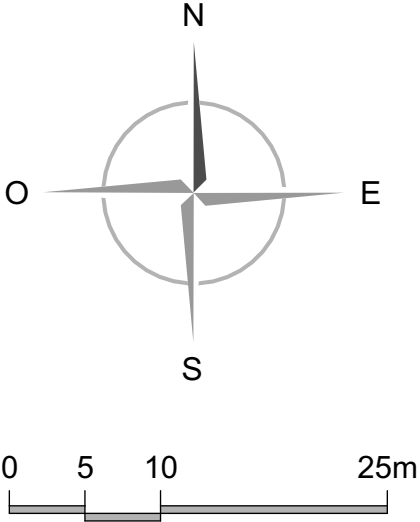

Légende implantation

|  |   |   |                        |  |                    |
|--|---|---|------------------------|--|--------------------|
| Ouvrage :<br><b>Transformation d'un commerce situé au RDC d'un immeuble</b><br>Boulevard de Waterloo, 58A - 1000 Bruxelles |   | Maître d'ouvrage:<br><b>The Swatch Group (BELGIUM) S.A.</b><br>Chaussée de Mons, 1424 - 1070 Anderlecht |                        | Architecte<br><b>PLAN 2B S.R.L.</b><br>Rue de la Mutualité, 21 - 1190 Forest |                    |
| N° de plan:<br><b>1 / 4</b>  | Titre:<br><b>EXISTANT DE FAIT - Implantation &amp; localisation</b> | Etat du projet :<br>Permis d'urbanisme  | ID du projet :<br>2504 | Echelle :<br>1:500, 1:5000   | Date :<br>16-02-26 |

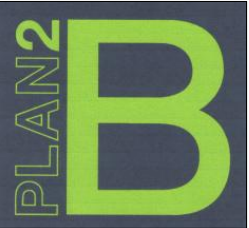

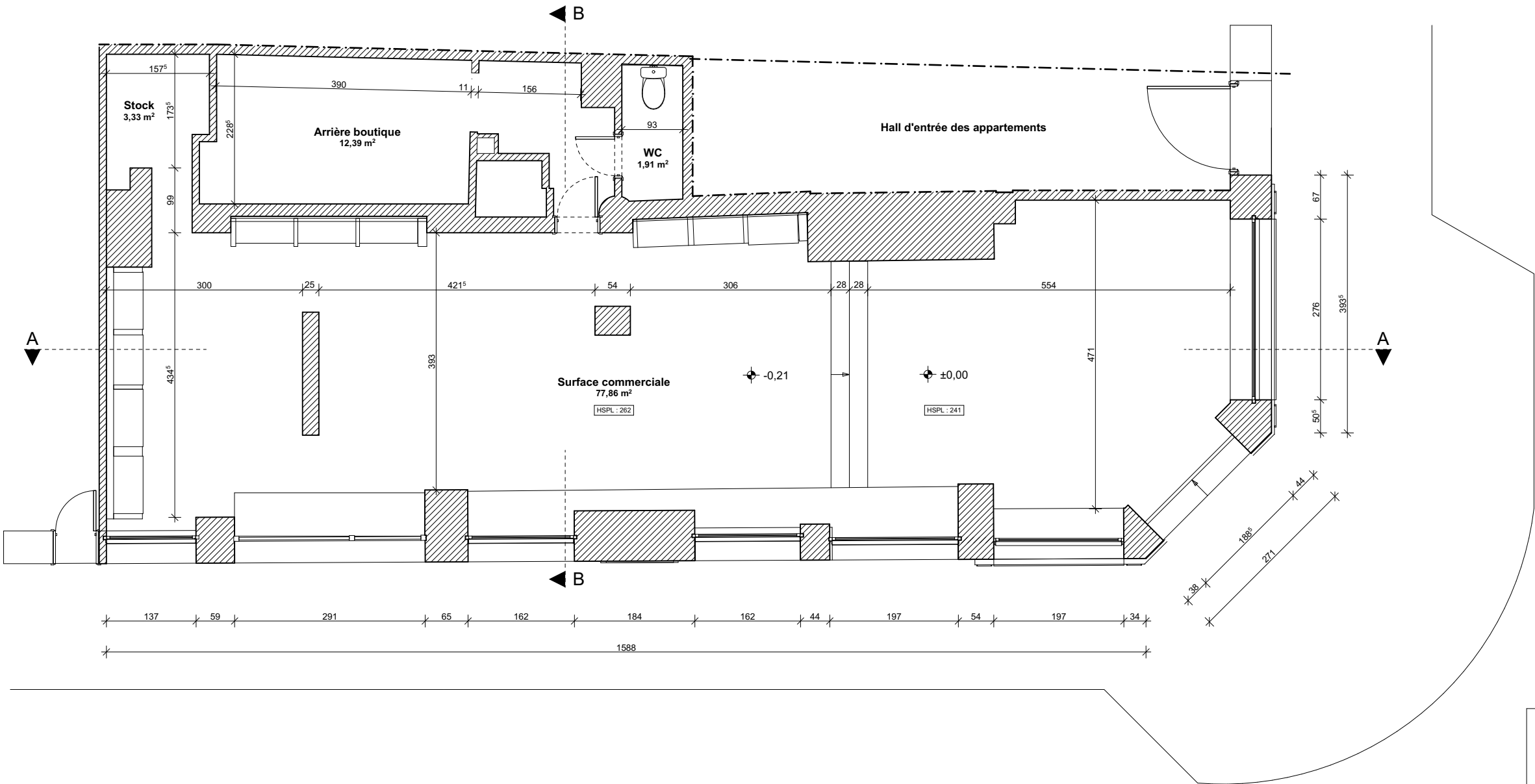

- Bâtiment existant
- Béton armé
- Maçonnerie portante
- Béton cellulaire
- Isolation rigide
- Isolation souple
- Maçonnerie de parement
- Cloison

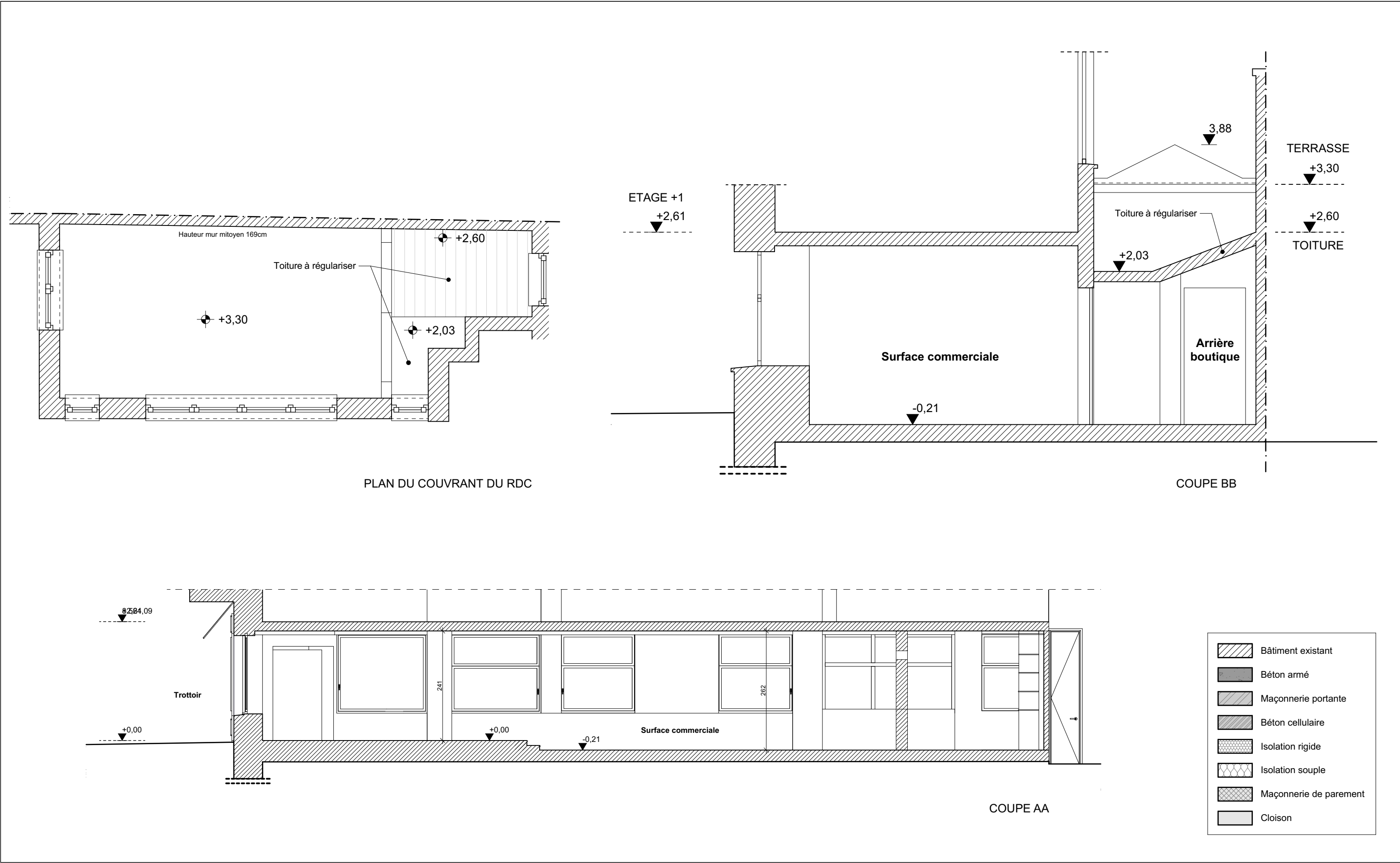

|  |   |   |  |  |                   |                    |
|--|---|---|--|--|-------------------|--------------------|
| Ouvrage :<br><b>Transformation d'un commerce situé au RDC d'un immeuble</b><br>Boulevard de Waterloo, 58A - 1000 Bruxelles |   | Maître d'ouvrage:<br><b>The Swatch Group (BELGIUM) S.A.</b><br>Chaussée de Mons, 1424 - 1070 Anderlecht |  | Architecte<br><b>PLAN 2B S.R.L.</b><br>Rue de la Mutualité, 21 - 1190 Forest |                   |                    |
| N° de plan:<br><b>3 / 4</b>  | Titre:<br><b>EXISTANT DE FAIT - Coupes &amp; couvrant RDC</b> |   | Etat du projet :<br>Permis d'urbanisme | ID du projet :<br>2504   | Echelle :<br>1:75 | Date :<br>16-02-26 |



LEGENDE DES MATERIAUX

- 1. Banne en tissu sur structure métallique, teinte gris moyen
- 2. Soubassement en pierre naturelle, teinte blanc cassé
- 3. Lambris en bois peint en gris moyen
- 4. Menuiserie extérieure en bois, teinte gris moyen
- 5. Porte vitrée
- 6. Banne en tissu rouge (RAL 3002)
- 7. Crépis, teinte blanc cassé
- 8. Soubassement en pierre polie, teinte beige
- 9. Menuiserie extérieure en acier, teinte laiton brossé et vernis
- 10. Enduit lisse, teinte blanc cassé

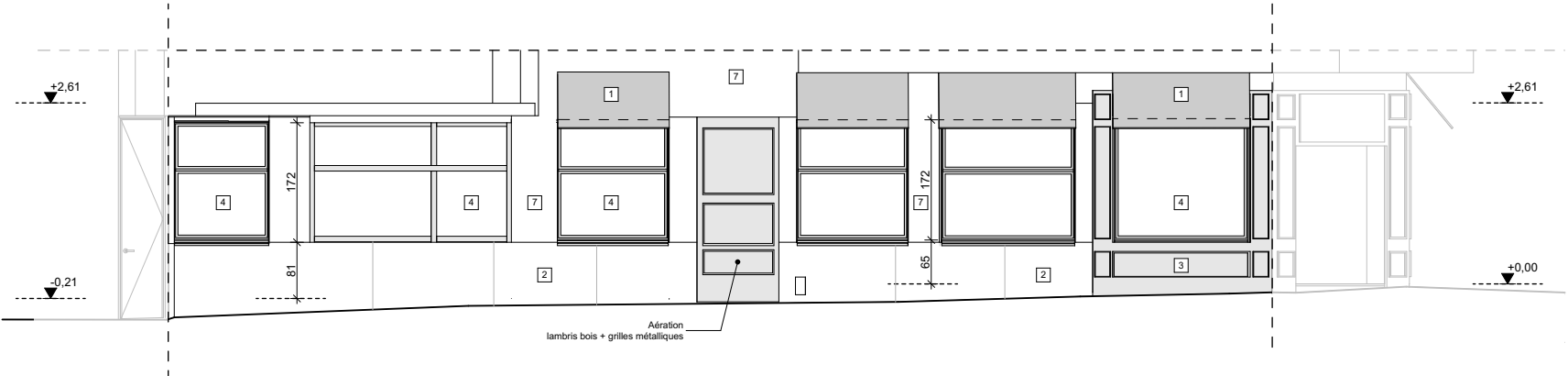

ELEVATION RUE DU CERF

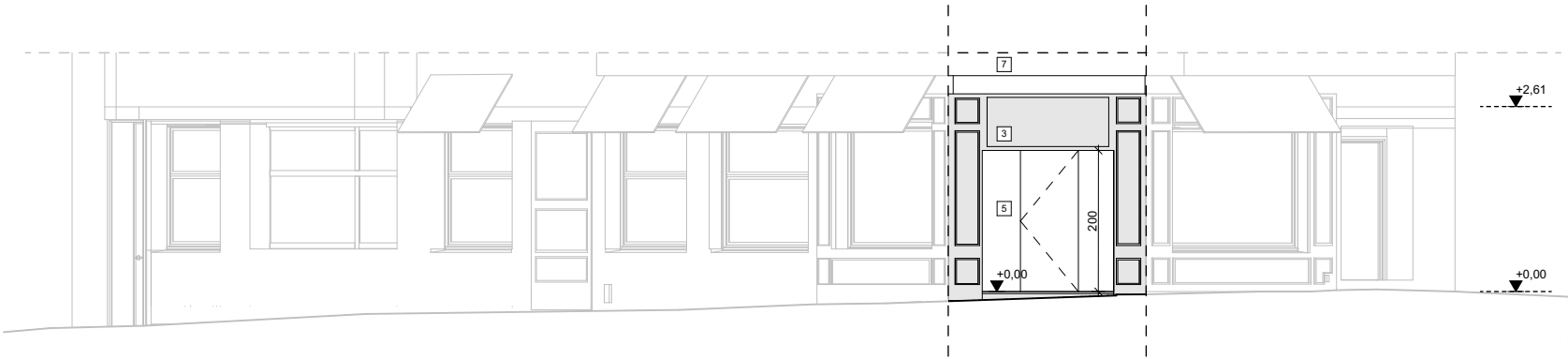

ELEVATION D'ANGLE

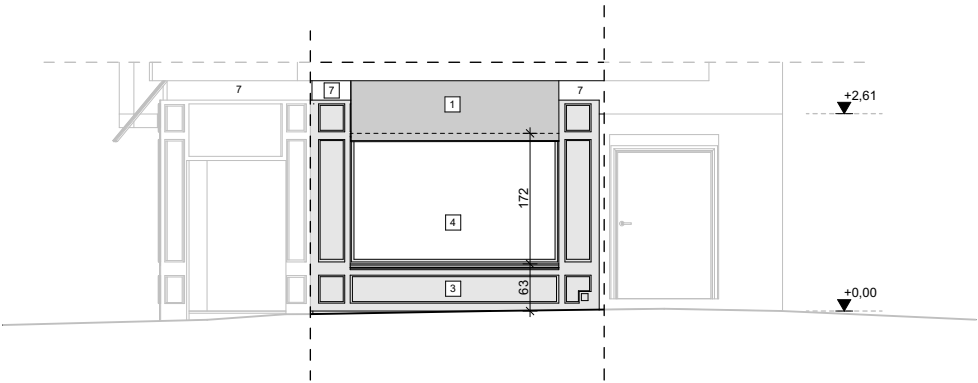

ELEVATION BOULEVARD DE WATERLOO

|  |   |   |  |                        |  |                    |                    |
|--|---|---|--|------------------------|--|--------------------|--------------------|
| Ouvrage :<br><b>Transformation d'un commerce situé au RDC d'un immeuble</b><br>Boulevard de Waterloo, 58A - 1000 Bruxelles |   | Maître d'ouvrage:<br><b>The Swatch Group (BELGIUM) S.A.</b><br>Chaussée de Mons, 1424 - 1070 Anderlecht |  |                        | Architecte<br><b>PLAN 2B S.R.L.</b><br>Rue de la Mutualité, 21 - 1190 Forest |                    |                    |
| N° de plan:<br><b>4 / 4</b>  | Titre:<br><b>EXISTANT DE FAIT - Façades</b> |   | Etat du projet :<br>Permis d'urbanisme | ID du projet :<br>2504 |  | Echelle :<br>1:100 | Date :<br>16-02-26 |

